

PLANTA BAIXA
LAJE
escala 1:100

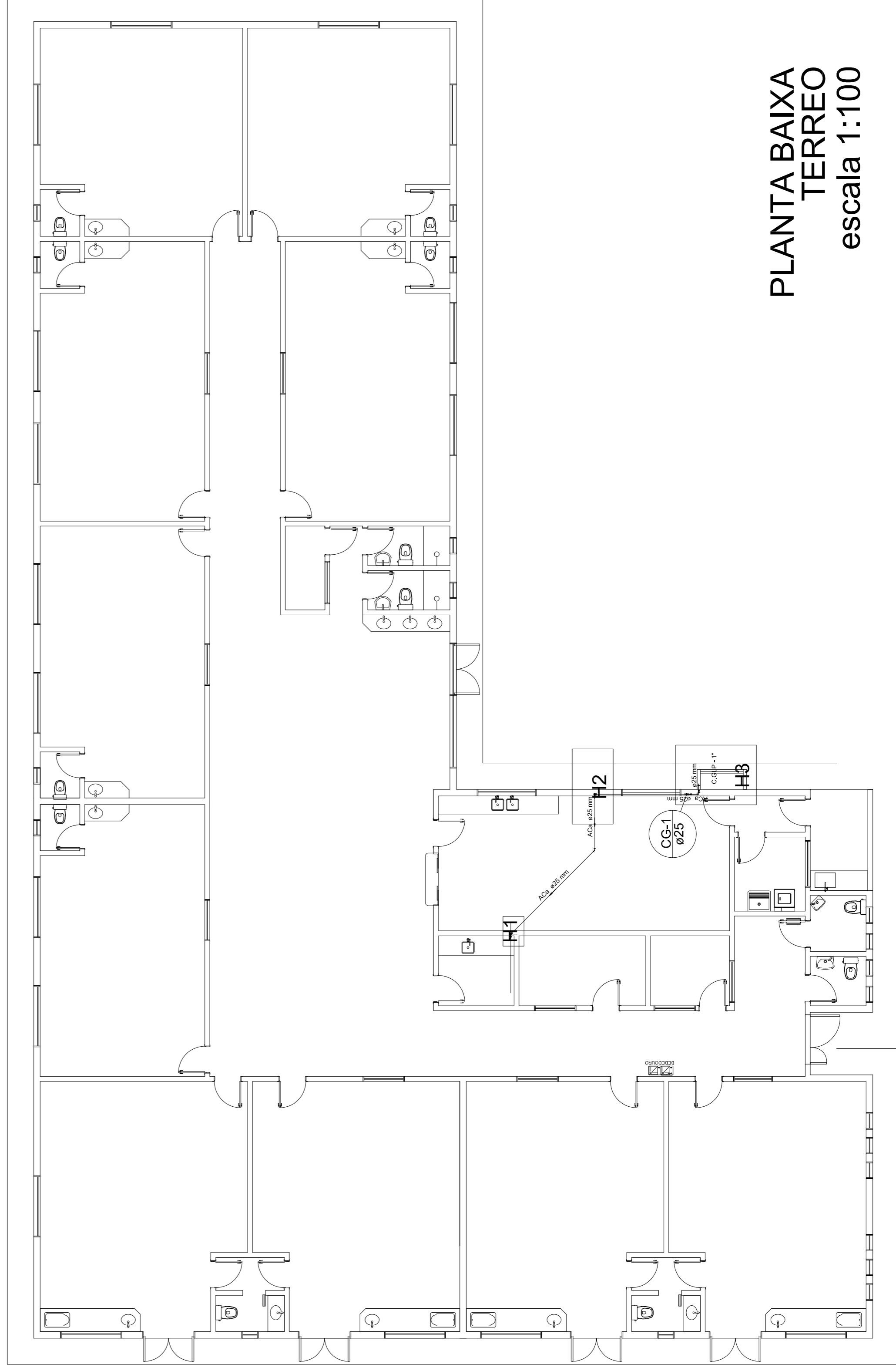

PLANTA BAIXA
TERREO
escala 1:100

REVISÃO	DATA	ALTERAÇÃO	RESPONSÁVEL

CREA/RS226430

HUX ENGENHARIA LTDA

Responsável Técnico
Humberto Luiz de Carvalho Enchaki CREA/RS 089568-D
Avenida Assis Brasil nº 3532/615 Bairro Lindóia Porto Alegre RS 91010-003
Fone: (51)984245083 (51)9865355083 email: humbertohux@gmail.com

Obra: EMEI CARNIEL

Localização: Rua Roca Sales nº 400

Projeto: PROJETO DE GAS

Conteúdo: PLANTA BAIXA TERREO E LAJE

Responsável Técnico: Eng. Humberto Luiz de Carvalho Enchaki CREA 089568-D

Proprietário: Prefeitura Municipal de Gramado



ÁREA TOTAL DO PROJETO: 819,80m²

CIDADE: GRAMADO - RS

ARQUIVO DWG: 1/2

ESCALA: 1:50

DATA: MAR/2019

PROJETADE: HUMBERTO